Lenguaje musical 4

➢ Recuerda las equivalencias de las notas, y completa este árbol.

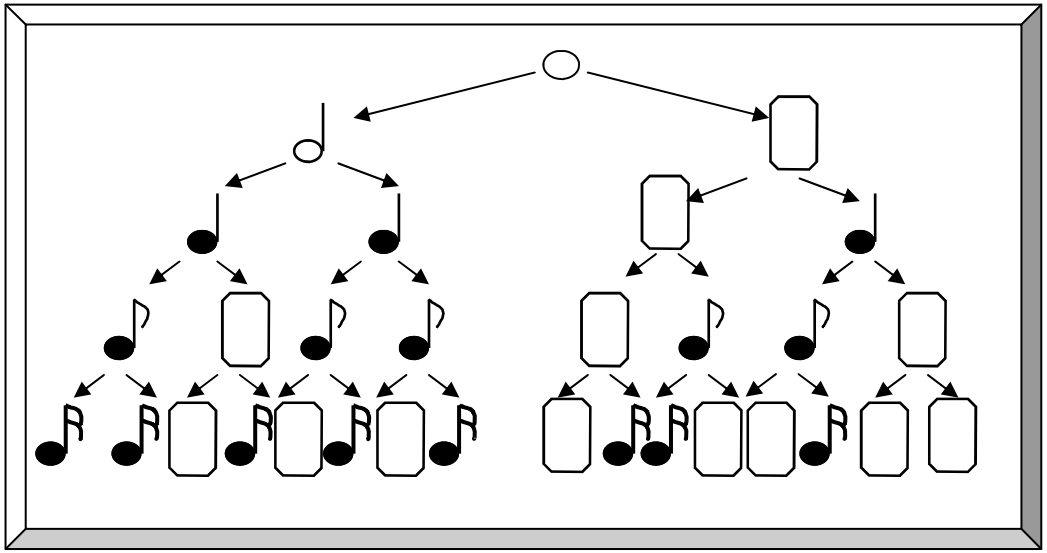

➢ Copia las notas y después léelas.
No olvides dibujar la clave.

➢ Ahora vamos a separar los compases, recuerda que para ello debes mirar cuantos pulsos entran en cada compás. En el cuadro del final escribe cuantos compases te han salido.

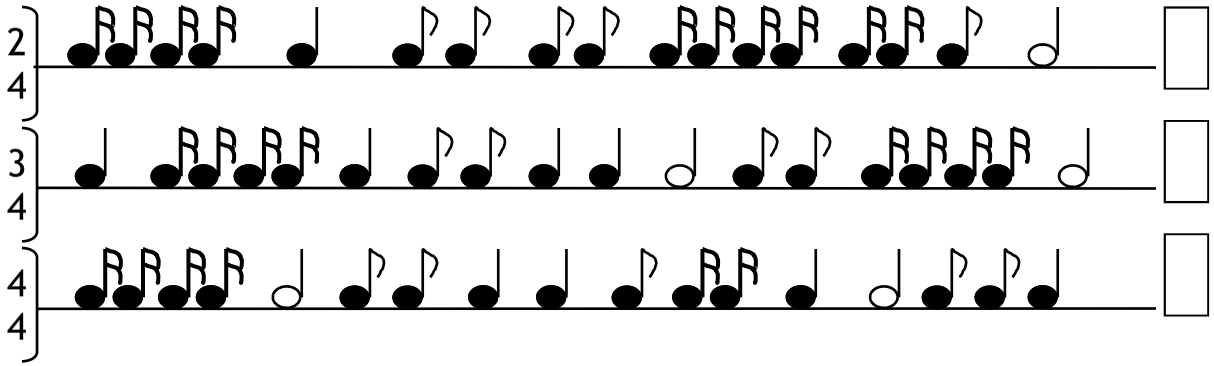

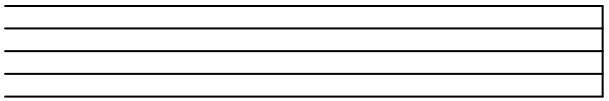

Sol la fa sol mi la si

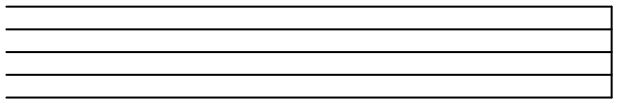

do la sol do si la sol