Lenguaje musical 7

Actividades para recordar

- Dibuja en este pentagrama lo siguiente:
- Cuatro claves de sol
- Cuatro negras
- Cuatro blancas
- Cuatro corcheas
- Dos silencios de negra y dos de blanca.

Dibuja todas las notas en posición SOL

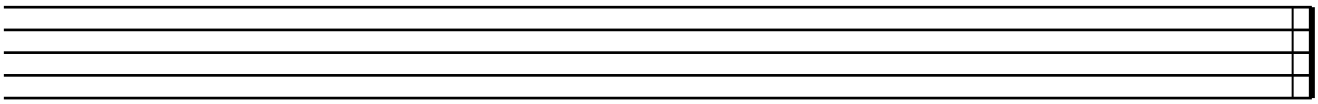

- Dibuja la clave de sol y lee estas notas

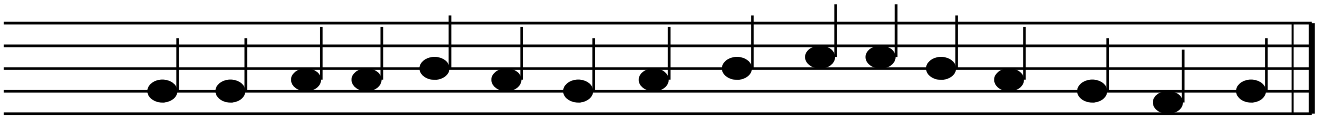

- Escribe en el pentagrama estas notas

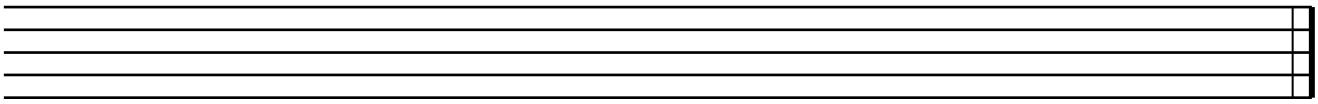

Sol la sol la si la si do do si la do si la sol fa

- Lee estos ritmos con la voz y con la flauta.

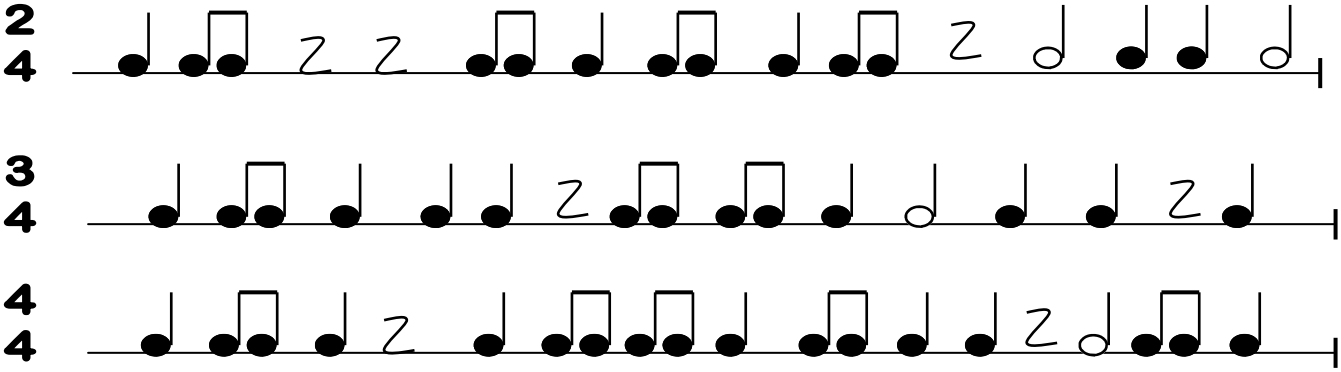

Línea divisoria → Es la línea que divide los compases.

- Coloca las líneas divisorias de los compases anteriores